

## L'innovation et la technologie au service de la santé

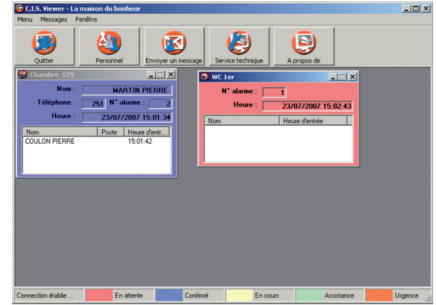

### Le Clino Touch System une interface couleur entièrement tactile

- Affichage des soins à réaliser.
- Intégration complète avec les boutons d'appel malade.
- Option phonie.
- Identification de l'intervenant (RFID, code d'accès).
- Coloris au choix.



### Un module Viewer en salle de soins permettant de visualiser :

- Le personnel en service.
- Les appels en cours avec priorisation.
- Les soins en cours.
- Les alarmes générales.

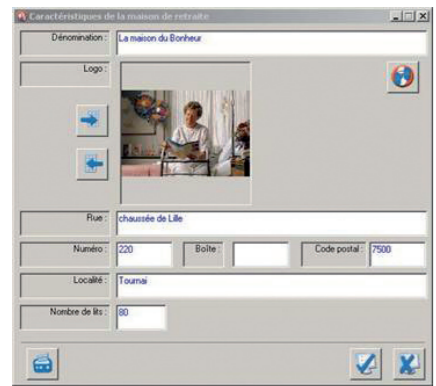

### Un module User de configuration pour les cadres soignant donnant accès à :

- L'organisation du travail.
- Le traitement du flux de l'information : le bon message au bon endroit et à la bonne personne.
- La gestion des équipes et des services.
- La visualisation & impression de rapports.
- La souplesse du paramétrage.



### Un serveur de gestion des patients

- Intégration du logiciel de plan de soins.
- Interface avec les autres systèmes de l'établissement (DECT, alarmes techniques...).
- Un haut niveau de fiabilité (auto-surveillance, sauvegarde des données...).

### Distribué par

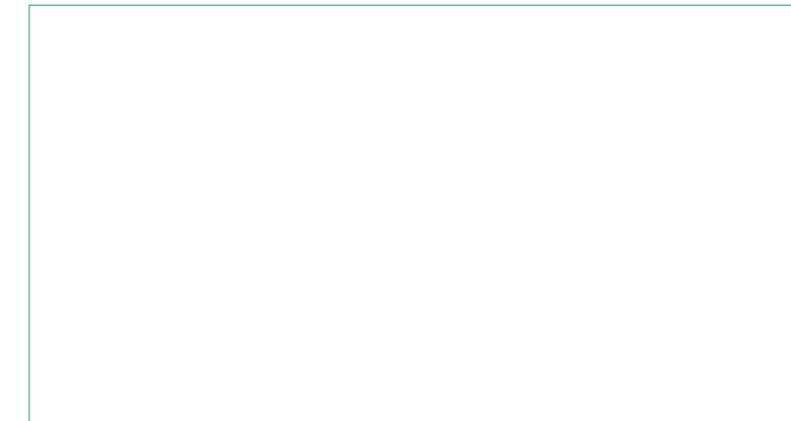

### NOVAR France SAS, a Honeywell Company

Isle d'Abeau - Parc de Chesnes  
8, place de l'Europe - BP 7401  
38074 St Quentin Fallavier Cedex  
Tél. : +33 810 10 66 10  
Fax : +33 474 94 51 18  
Internet : [www.esser-ackermannclino.fr](http://www.esser-ackermannclino.fr)  
E-Mail : [hls-france@honeywell.com](mailto:hls-france@honeywell.com)

Mars 2011  
Tous droits réservés  
© 2011 Honeywell International Inc.



La solution tactile pour la gestion des soins  
et la communication hospitalière

## Clino Touch System

## Ackermann, la gestion des soins au bout des doigts

Ackermann by Honeywell, leader français de la communication hospitalière lance sa nouvelle gamme Clino Touch System.

Solution intelligente dernière génération, le **Clino Touch System** centralise et exploite toutes les données qui transitent par les systèmes d'appel de votre établissement. Interface entre le personnel soignant et les dos-

siers patients, cette solution permet de renseigner en temps réel les actions effectuées. Confronté quotidiennement à des contraintes d'exploitation, Ackermann by Honeywell vous apporte LA solution pour optimiser votre gestion.

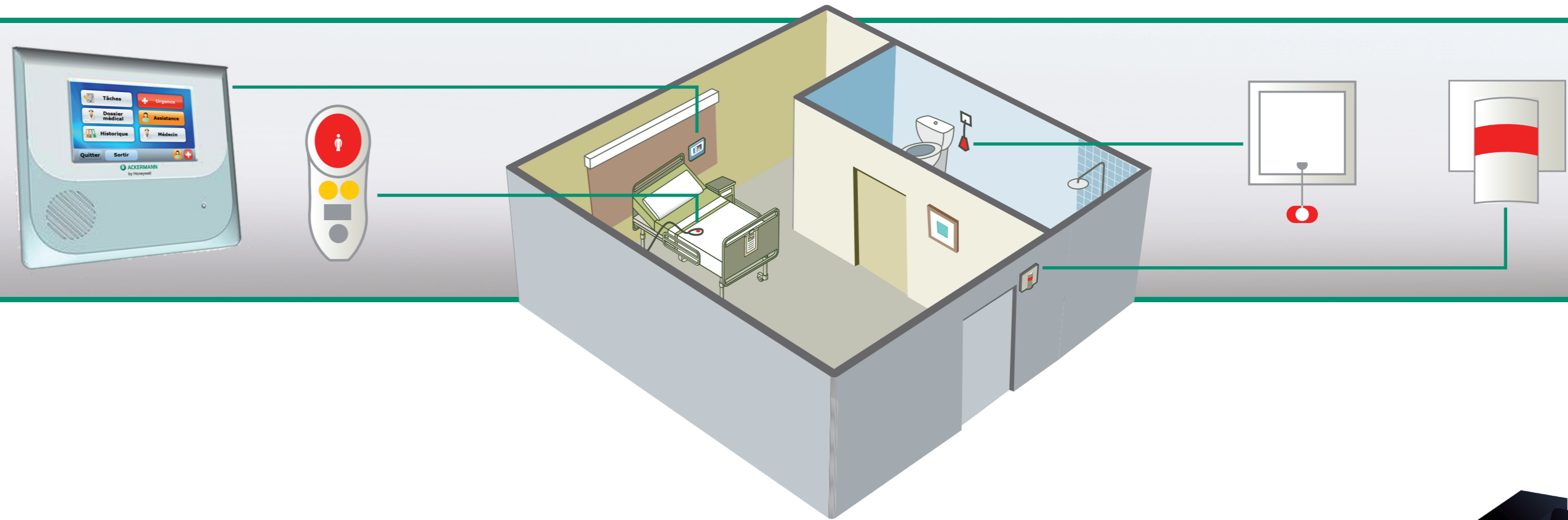

### L'intégration complète du savoir faire Ackermann sur IP pour la sécurité des patients

- **Interface** avec les produits d'appel malade Ackermann by Honeywell (poires étanches, hublots...)
- **Le suivi des soins** à réaliser sans oublier.
- **Pas de pertes** d'informations.
- **Des réglages domotiques** à portée de main.

### De meilleures conditions de travail pour le personnel soignant

- **Attribution automatique** des actions à réaliser en fonction de l'intervenant grâce à son identification (infirmière, aide soignante, entretien).
- **Plus de 30%** de temps gagné grâce à l'enregistrement des données médicales directement sur l'écran.
- **Voice Over IP (VOIP)** : téléphonie entre les DECT et les chambres à travers le Clino Touch System.

### Une organisation optimisée pour la direction

- Une **meilleure réactivité** pour plus d'efficacité.
- Une **traçabilité** totale des événements.
- Une **identification** claire et complète des actions de chacun.
- Une **image de marque** moderne et high tech.

### Une mise en oeuvre simplifiée

- **Moins de 5 minutes** de mise en service par chambre.
- **Plug & Play** : configuration automatique des tablettes.
- **PoE** : optimisation du câblage.

